

YKS HAKKINDA HER ŐEY

→ TYT NEDİR?

→ AYT NEDİR?

→ YDT NEDİR?

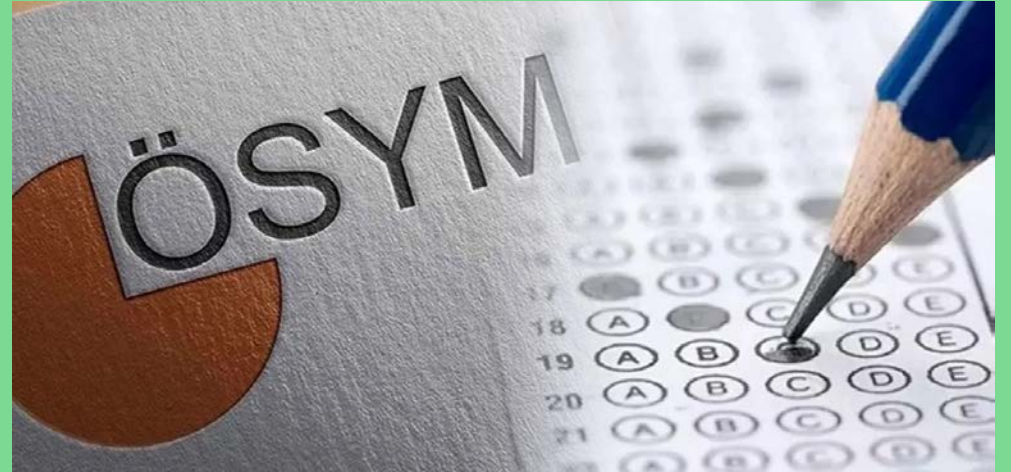

YÜKSEK ÖĞRETİM KURUMLARI SINAVI (YKS) NEDİR?

- YKS, ülkemizde ÖSYM (Ölçme, Seçme ve Yerleştirme Merkezi) tarafından 2018 yılından bu yana uygulanmakta olan ve her sene tekrarlanan ortaöğretimden yükseköğretime geçiş sınavı sistemine verilen isimdir.
- YKS, lise eğitimini tamamlamış herkesin üniversiteye gidebilmek için girmesi gereken sınavdır. Yükseköğretim programlarına alınacak öğrencilerin seçilmesini ve tercihlerine göre yerleştirilmesini sağlamak amacıyla yapılmaktadır.
- YKS, 3 oturumdan oluşmaktadır ve adaylara lise müfredatından sorular sorulmaktadır. İlk oturumu (TYT) zorunludur.



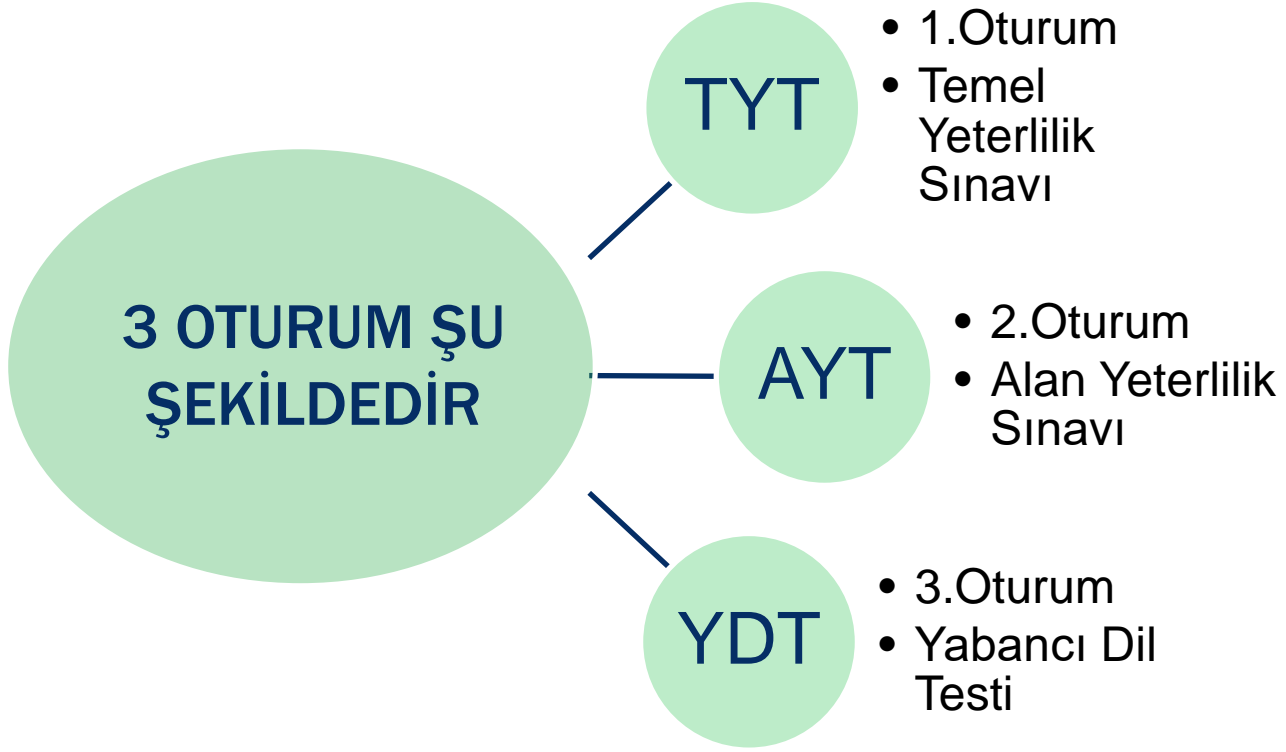

TEMEL YETERLİLİK TESTİ (TYT)

- ÖSYM tarafından hazırlanan Temel Yeterlilik Sınavı anlamına gelen bu sınavda daha çok okuduğunu anlama soruları bulunmaktadır.
- TYT' ye giren adaylar, AYT veya YDT' ye girmeden de üniversiteye gidebilmektedir. TYT puanı ile öğrenci alan iki yıllık ön lisans programlarına girebilmek için adayların TYT puanının hesaplanmış olması yeterlidir.
- Ayrıca AYT sınavınıza % 40 etkisi olacaktır. Yani AYT sınavıyla yerleşebileceğiniz bölümlerden herhangi birine yerleşmek isterseniz de bu sınava girmek zorundasınız.



- TYT' de 4 yanlış 1 doğruyu götürmektedir.
- TYT puanının hesaplanabilmesi için adayların Temel Matematik Testi veya Türkçe Testinde en az 0,5 ham puan almaları gerekmektedir.
- TYT' nin YKS puan türlerinin hesaplanmasındaki katkısı %40'tır.
- TYT, 40 matematik, 40 Türkçe, 20 fen bilimleri ve 20 sosyal bilimler sorusundan oluşmaktadır.
- Bu derslerin yüzde bakımından ders ağırlıkları ise şöyledir:
Türkçe %33, Matematik %33, Sosyal Bilimler %17, Fen Bilimleri %17.

ALAN YETERLİLİK SINAVI (AYT)

- Alan Yeterlilik Sınavı anlamına gelen bu sınavda ise tamamen bilginizi ölçecek sorular bulunmaktadır.
- Lise son sınıf öğrencileri ya da lise mezunu olan kişiler YKS' de SAY, SÖZ veya EA puanıyla bir lisans programına yerleşmek istiyorsa AYT' ye girmelidir.
- AYT' de 4 yanlış 1 doğruyu götürmektedir.
- Puanın hesaplanabilmesi için adaylar Temel Matematik Testi veya Türkçe Testinden en az 0,5 ham puan almış olmalıdır.
- Sayısal, sözel ve eşit ağırlık olmak üzere toplamda 3 farklı puan türü bulunan AYT, öğrencilerin kendi alanlarında sahip oldukları başarıları ölçmektedir.



YABANCI DİL TESTİ (YDT)

- Dil puanı ile öğrenci alan bölümlere girmek isteyen adayların girmesi gereken sınavdır.
- Almanca, Arapça, Fransızca, İngilizce ve Rusça dillerinden yapılmaktadır.
- Bu dillerden herhangi biri seçilerek girilen YDT' de alınacak puanla sadece 4 yıllık dil bölümlerine girilebilmektedir.

TYT SORU SAYILARI



- Bu sınavda toplam 120 soru sorulmaktadır. Verilen süre ise 165 dakikadır.
- Soru dağılımı ise şu şekildedir:
 - 40 Temel Matematik
 - 40 Temel Türkçe
 - 7 Fizik
 - 7 Kimya
 - 6 Biyoloji
 - 5 Din Kültürü ve Ahlak Bilgisi
 - 5 Felsefe Grubu
 - 5 Tarih
 - 5 Coğrafya

TYT SORU TARZLARI



- Sorular ortak müfredattan yani 9. ve 10. sınıf konularından oluşur.
- Okuduğunu anlama ve yorumlama becerilerine yönelik soru tarzı bulunmaktadır.
- Matematik kavramlarını kullanma, temel işlemleri yapma becerisi ve aynı zamanda analiz yeteneği ölçmeye dayalı sorular bulunacaktır.

AYT SORU SAYILARI



Edebiyat Sosyal Bilgiler-1:

24 Edebiyat
10 Tarih-1
6 Coğrafya-1

Sosyal Bilgiler-2

11 Tarih-2
11 Coğrafya-2
6 Din kültürü
12 Felsefe

Fen Bilimleri:

14 Fizik
13 Kimya
13 Biyoloji

Matematik:

25 Matematik
15 Geometri

YDT SORU SAYISI

- Yabancı dil testi 80 sorudan oluşmaktadır.
- Öğrenciler tercihlerine göre İngilizceden, Almancadan, Rusçadan, Fransızcadan ve Arapçadan dil sınavına girebilirler.

PUAN TÜRLERİ

EŐİT AĐIRLIK

SAYISAL

SÖZEL

DİL



YKS' de TYT sonucunun %40'ı, AYT sonucunun %60'ı alınarak puan türleri oluşturulur.

HANGİ PUAN TÜRÜ İÇİN HANGİ TEST ÇÖZÜLMELİ

EŞİT AĞIRLIK



TYT

AYT MATEMATİK

AYT EDEBİYAT SOSYAL BİLGİLER-1

SAYISAL



TYT

AYT MATEMATİK

AYT FEN BİLİMLERİ

SÖZEL



TYT

AYT EDEBİYAT SOSYAL BİLİMLER-1

AYT SOSYAL BİLGİLER-2

YABANCI DİL



TYT+ AYT YABANCI DİL

- 
- **TYT oturumu 120 soru 165 dakika**
 - **AYT oturumu 160 soru 180 dakika**
 - **YDT oturumu 80 soru 120 dakikadır**

Not: AYT oturumunda adayın her puan türü için çözmesi gereken toplam soru sayısı 80'dir. Yani öğrencilerin 80 soru için kullanmak isterlerse 180 dakikaları bulunmaktadır. Tek kitapçık olduğu için toplam soru sayısı 160 olarak belirtilmiştir.

ORTAÖĞRETİM BAŞARI PUANININ (OBP) HESAPLANMASI

- Ortaöğretim Başarı Puanının hesaplanması, öğrencinin lise diploma puanına göre yapılmaktadır. OBP hesaplamasının kısa yolu, öğrencinin diploma notu ile 0,6'nın çarpılmasıdır. Elde edilen sonuç eklenecek puanı verir.
- Örneğin; diploma notu 90 olan öğrenciye bu durumda $90 \times 0,6 = 54$ OBP eklenecek demektir

BAZI BÖLÜMLER İÇİN SIRALAMA BARAJI BULUNMAKTADIR

- TIP 50 BİN
- DİŐ HEKİMLİĐİ 80 BİN
- ECZACILIK 100 BİN
- MÜHENDİSLİK 300 BİN
- HUKUK 125 BİN
- MİMARLIK 250 BİN
- ÖĐRETMENLİK 300 BİN

*PDR Bölümü de 300 Bin barajına dahildir.

*Mühendislik Programlarında, Ziraat MühendisliĐi, Orman MühendisliĐi ve Su Ürünleri MühendisliĐi sıralama barajı dışındadır.

PUAN TÜRRLERİNE GÖRE LİSANS VE ÖNLİSANS PROGRAMLARI

<https://yokatlas.yok.gov.tr/index.php> adresinden lisans ve ön lisans programları ile ilgili detaylı bilgiye ulaşabilirsiniz.